

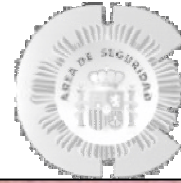



# ALEMANIA



D

## ANVERSO

<p>1. Name: <b>geb. Didani</b>          2. Staatsangehörigkeit: <b>Italien</b>          3. Geburtsdatum und -ort: <b>11.11.1975 Berlin</b>          4. Wohnort: <b>Berlin</b>          5. Anschrift: <b>Ländereinschreibeamt Berlin</b>  <b>Berlin</b>  <b>29. Okt. 94</b>  <b>37/3794/94</b>  <b>Wipperfurth</b></p> 	<p>1. Kraftfahrzeuge, auch mit Drehgestell mit einem Führerscheintypus, der nicht mehr als 30 km/h und nicht mehr als 1000 kg zulässig ist.          1a. Kraftfahrzeuge der Klasse 1, jedoch mit einer Bauartprüfung von nicht mehr als 20 km/h und einem zulässigen Gesamtgewicht von nicht weniger als 7 kg/200 cm.          1b. Kraftfahrzeuge der Klasse 2, jedoch mit einem zulässigen Gesamtgewicht von nicht mehr als 30 km/h und einer Bauartprüfung von nicht mehr als 80 km/h.          2. Kraftfahrzeuge, deren zulässiges Gesamtgewicht nicht überschreitet den eines aufgestelltes Antriebsorgans, nicht als 2,5 t beträgt, und die mit einer aus der Fahrzeugklasse 1b nicht mehr als 30 km/h zulässigen Bauartprüfung der Art A 5 18 A 2 bis 5 50 23 zulassungsfähigen Antriebsorgans mit einem Zug in einem Bereich von 2 bis 3 t zulässig sind.          3. Alle Kraftfahrzeuge, die nicht in einer der vorherigen Klassen gehören.</p>	<p>4. Kraftfahrzeuge mit einem zulässigen Gesamtgewicht von nicht mehr als 30 km/h und einer Bauartprüfung von nicht mehr als 30 km/h.          5. Kraftfahrzeuge der Klasse 1b Abs. 2 Nr. 5 StVO und Zug- oder Antriebsmaschinen mit zulässiger Bauartprüfung von nicht mehr als 25 km/h.  <b>Führerscheintypus: 05 19 Abs. 2 Nr. 5 StVO und Zug- oder Antriebsmaschinen mit zulässiger Bauartprüfung von nicht mehr als 25 km/h</b>  <b>Problemlösung: 05 19 Abs. 2 Nr. 5 StVO</b>  <b>bis 14.02.1996</b></p>
---	--	---

## REVERSO

<p>4. <b>D 3155745</b></p>	<p>Der Inhaber erteilt die Fahrerlaubnis der Klasse 3 seit 14.02.1994  <b>Ländereinschreibeamt Berlin</b>  <b>im Auftrag</b>  <b>Wipperfurth</b></p>	<p><b>D</b>  <b>FÜHRERSCHEIN</b>          Permiso de conducir          Kartort          30000 Österreich          Permiso de Condución          Categoría Tránsito          Patente di guida          Rubrica          Carte de Conducere          Driving licence          Model of the          EUROPÄISCHEN GEMEINSCHAFTEN  <b>D 3155745</b></p>
----------------------------	--	---

## LUZ ULTRAVIOLETA

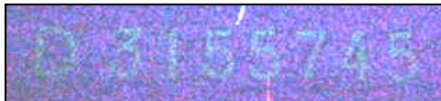



**ALEMANIA**



D

**Tamaño:** 105 x 206 mm.

**Formato:** Tríptico

**Material:** Borra de algodón

**Fotografía:** Con ojetes de seguridad

**Medias de Seguridad:**

LUZ ULTRAVIOLETA

- 1.- Fibrillas de color azul, rojo y verde en anverso y reverso.  
En el anverso la palabra "BUNDESBRUCKERI".
- 2.- Fecha de expedición del documento cambia a color rojo.
- 3.- Sello de la fotografía cambia a color rojo.
- 4.- Diligencias en sello húmedo, cambian a color rojo.
- 5.- Sellos húmedos de las categorías cambian a color rojo.
- 6.- Número de soporte cambia a color verde.
- 7.- Sello húmedo cambia a color rojo..

LUZ DIASCÓPICA.

Marca al agua, figuras de águilas estilizadas.